POHLED SEVEROZÁPADNÍ

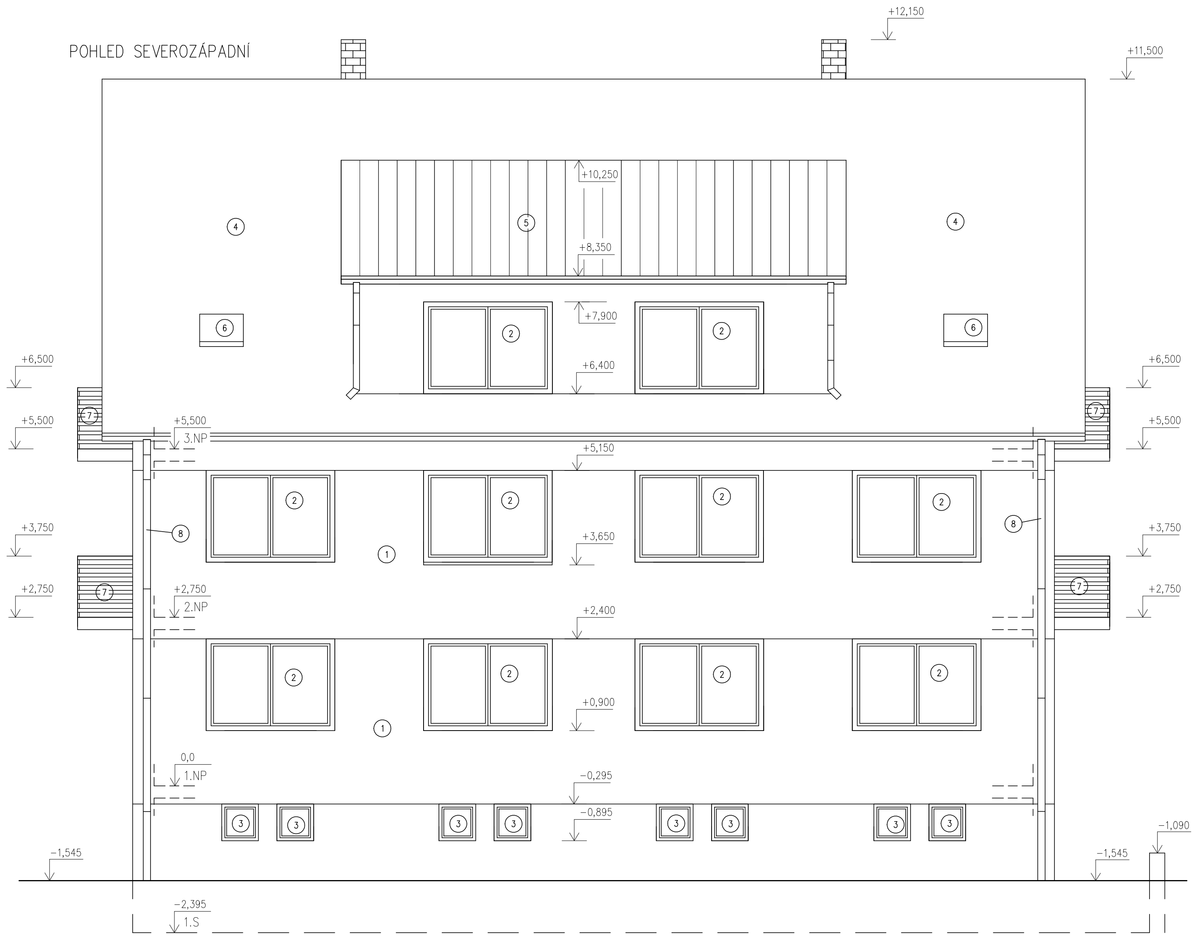

POHLED JIHOZÁPADNÍ

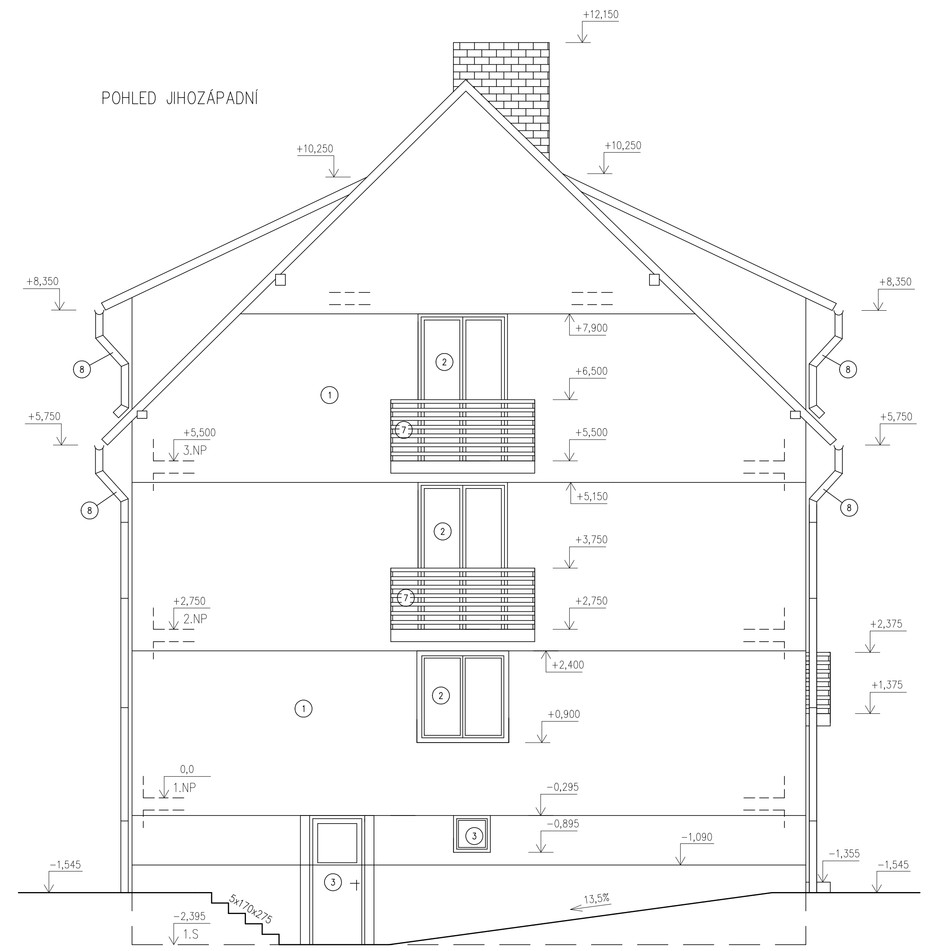

POHLED JIHOVÝCHODNÍ

POHLED SEVEROVÝCHODNÍ

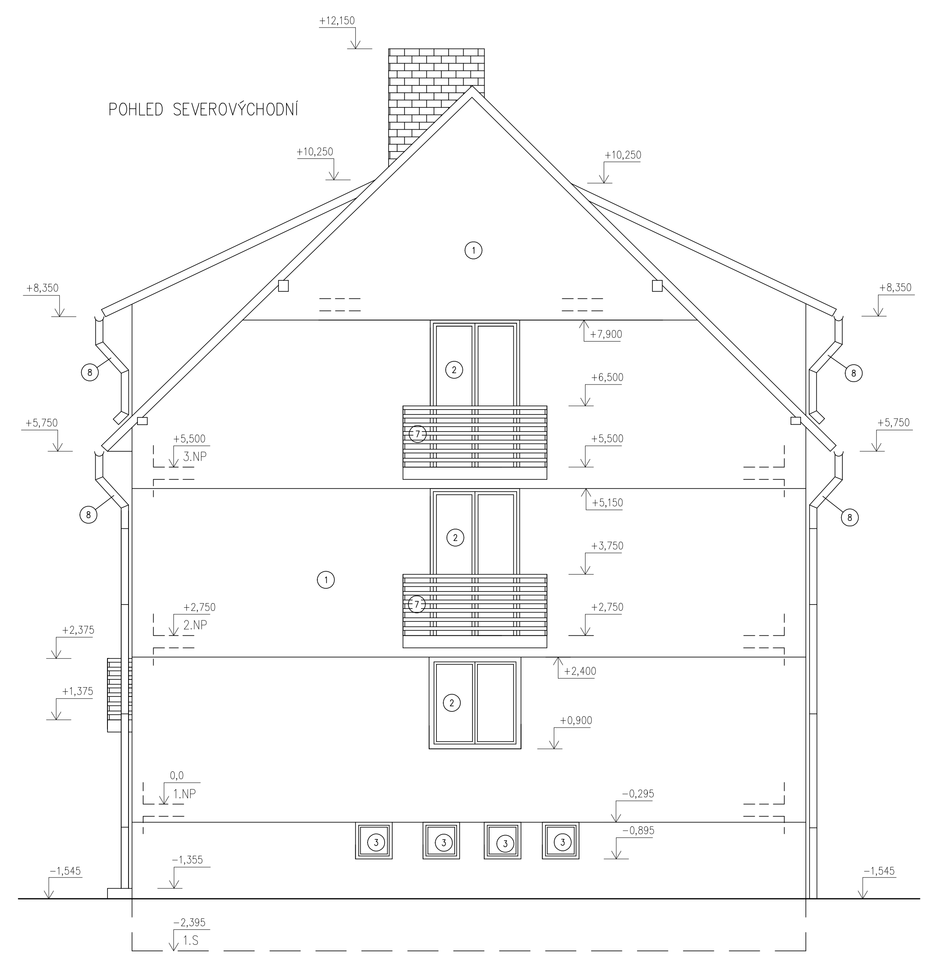

MATERIÁLY

1. BRIZOLITOVÁ OMÍTKA
2. PLASTOVÉ OKNO (DVEŘE) ZASKLENO IZOL. DVOJSKLEM
3. DŘEVĚNÉ OKNO ZDVOJENÉ, DVEŘE
4. STŘEŠNÍ KRYTINA – CEMENTOVLÁKNITÉ ŠABLONY
5. STŘEŠNÍ KRYTINA – PLECH SE STOJATOU DRÁŽKOU
6. STŘEŠNÍ VÝLEZ
7. VÝPLŇ ZÁBRADLÍ BALKONU – DŘEVĚNÁ PRKNA
8. KLEMPÍŘSKÉ PRVKY

0,0=VSTUPNÍ PODLAŽÍ 1NP

ZODP.PROJEKTANT: Ing.arch. J. Kobera	VYPRACOVAL: Petr Buber	KRESLIL:	KONTROLOVAL: Ing.arch. J. Kobera	ATELIER KOBERA s.r.o Pudlmanova 378 375 01 Týn nad Vltavou +420 385 732 436, +420 602 103 380 kobera@atelierkobera.cz
KRAJ: Jihočeský				
INVESTOR: Obec Březnice, č. p. 48, 39171 Březnice				FORMÁT: A0
STAVBA: BYTOVÝ DŮM				MĚŘÍTKO: 1:50
AKCE: REVITALIZACE BYTOVÉHO DOMU č.p. 39 na st.p.č. 118 v k.ú. Březnice u Bechyně				DATUM: 11. 2017
				ÚČEL: DPS
				ČÍS.ZAK.: 94517
ČÁST: D.1 Stavební objekty 1. Architektonicko-stavební řešení SO 01 BYTOVÝ DŮM				Č. VÝKR.: 07 / Č. PARÉ:
OBSAH: POHLEDY – STAV				